Dane aktualne na dzień: 24-04-2024 07:41

Link do produktu: https://solarne.info/klema-srodkowa-do-montazu-paneli-pv-30mm-sruba-nakretka-kwadratowa-p-1992.html

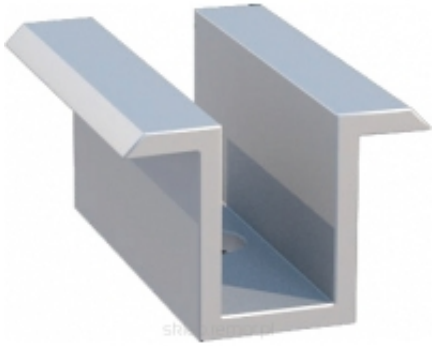

Klema środkowa do montażu paneli PV 30mm + śruba + nakrętka kwadratowa

Cena brutto	**3,20 zł**
Cena netto	**2,60 zł**
Dostępność	**Dostępny**
Czas wysyłki	**48 godzin**
Numer katalogowy	**S41**

Opis produktu

Klema mocująca, środkowa do paneli PV o wysokości 30mm.
Klema w komplecie ze śrubą imbusową M8x20 i nakrętką kwadratową M8
Pasuje do typowych profili montażowych do paneli PV.