Dane aktualne na dzień: 28-11-2026 05:02

Link do produktu: https://solarne.info/zaslepka-do-profilu-40x40-mm-czarna-kapturek-plastikowy-p-1541.html

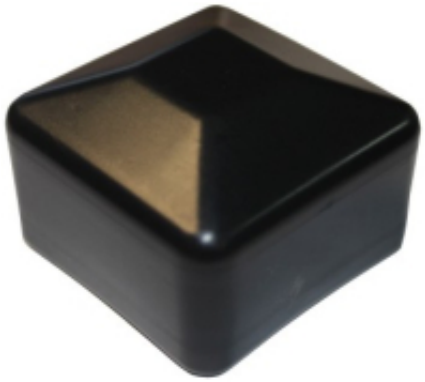

Zaślepka do profilu 40x40 mm czarna – kapturek plastikowy

Cena brutto	**1,10 zł**
Cena netto	**0,89 zł**
Dostępność	**Dostępny**
Czas wysyłki	**48 godzin**
Numer katalogowy	**S546**
Producent	**SONET**

Opis produktu

40x40 mm

profil

Czarny

kolor

Plastik

materiał

0,2 kg

waga

O zaślepce do profilu 40x40 mm

Czarna plastikowa zaślepka do profilu 40x40 mm jest przeznaczona do instalacji fotowoltaicznych i konstrukcji aluminiowych. Zabezpiecza otwarte końce profili przed ostrymi krawędziami i zabrudzeniami.

Zaślepka jest wciskana bez narzędzi, a czarny kolor zapewnia dyskretne wykończenie. Szczegółowe parametry sprawdź w dokumentacji producenta.

Dla kogo jest zaślepka 40x40 mm

Instalator PV

Idealne dla: Wykończenie końców profili

Przykład: Montaż bez narzędzi

Inwestor PV

Idealne dla: Estetyczna konstrukcja

Przykład: Czarny kolor

Wykonawca konstrukcji

Idealne dla: Zabezpieczenie krawędzi

Przykład: Profil 40x40 mm

Serwis

Idealne dla: Uzupełnienie brakujących zaślepek

Przykład: Plastikowy kapturek

Opinia eksperta

inż. Paweł Marczewski, Energy Systems Engineer

instalacje fotowoltaiczne i magazyny energii, 13 lat praktyki – solarne.info / Komputery SONET S.C.

Co działa dobrze: (1) zabezpieczenie otwartych końców profili przed ostrymi krawędziami i zabrudzeniami, (2) czarny, dyskretny kolor, (3) wciskany montaż bez narzędzi.

Czego trzeba być świadomym: zaślepka pasuje do profilu 40x40 mm, więc przed zakupem sprawdź wymiary swojego profilu. To element plastikowy, który wykańcza koniec profilu i nie przenosi obciążeń konstrukcji.

Podsumowanie: czarna plastikowa zaślepka do profilu 40x40 mm poprawia wygląd i zabezpiecza końce profili. Przed zakupem zmierz profil.

Po co stosować zaślepki w konstrukcji PV

Bezpieczeństwo:

Czystość:

Estetyka:

Specyfikacja techniczna zaślepki do profilu 40x40 mm

Parametry	
Typ	zaślepka (kapturek)
Pasuje do profilu	40x40 mm
Kolor	czarny
Materiał	plastik
Montaż i zastosowanie	
Montaż	wciskana, bez narzędzi
Zastosowanie	instalacje PV i konstrukcje aluminiowe
Funkcja	ochrona krawędzi i estetyka
Dane z karty	
Waga	0,2 kg
Kategoria	elementy montażowe PV
Producent	wg dokumentacji producenta

Zastosowania zaślepki do profilu 40x40 mm

Produkty kompatybilne i uzupełniające

Elementy montażowe PV

Elementy montażowe do instalacji fotowoltaicznych

Zobacz elementy montażowe →

Elektrownie słoneczne

Klasyczne elektrownie on-grid

Zobacz elektrownie słoneczne →

Jak dobrać zaślepkę do profilu

1. **Zmierz profil** Zaślepka jest przeznaczona do profilu 40x40 mm.
2. **Wybierz kolor** Ta zaślepka jest czarna i daje dyskretne wykończenie.
3. **Policz końce** Policz otwarte końce profili, które trzeba zakryć.
4. **Zaplanuj montaż** Zaślepkę wciska się bez narzędzi.

Najczęściej zadawane pytania (FAQ)

Do jakiego profilu pasuje zaślepka?

Zaślepka pasuje do profilu o wymiarach 40x40 mm.

Z jakiego materiału jest zaślepka?

Zaślepka jest wykonana z trwałego plastiku w kolorze czarnym.

Czy potrzebne są narzędzia do montażu?

Nie, zaślepkę po prostu wciska się w koniec profilu, bez narzędzi.

Do czego służy zaślepka?

Zabezpiecza otwarte końce profili przed ostrymi krawędziami i zabrudzeniami.

Czy można jej użyć poza fotowoltaiką?

Według opisu nadaje się do instalacji PV i innych konstrukcji aluminiowych.

Dowiedz się więcej na naszym blogu

Zobacz poradniki i instrukcje w sklepie.

- Poradniki i instrukcje w sklepie

Przejdź do bloga solarne.info →

Informacja: dane techniczne pochodzą z materiałów producenta i karty produktu sklepu. Opis może zawierać niezamierzone błędy – przed zakupem i montażem zweryfikuj parametry w dokumentacji producenta (wg dokumentacji producenta). Montaż i uruchomienie powinien wykonać uprawniony elektryk zgodnie z instrukcją. Komputery SONET S.C. nie odpowiada za skutki nieprawidłowego montażu lub konfiguracji.

Wsparcie serwisowe i obsługa klienta

Dobór przed zakupem

Uruchomienie i konfiguracja

Dokumentacja

Pomoc techniczna po zakupie

Wykończ konstrukcję PV czarnymi zaślepkami

Sprawdź dostępność i zamów

KOMPUTERY SONET S.C. – solarne.info

22 299 23 26

biuro@solarne.info

wg dokumentacji producenta